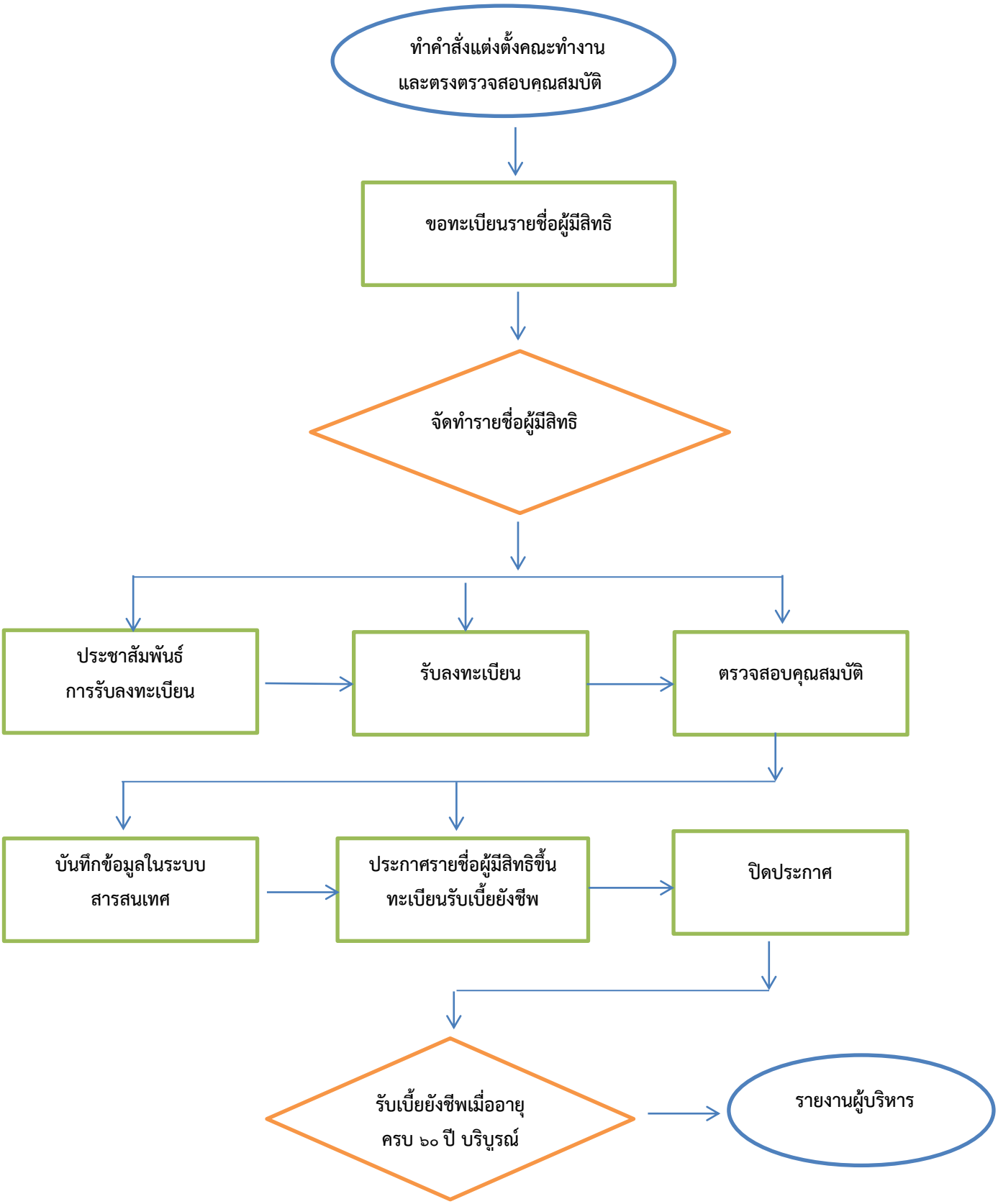ขั้นตอนงานให้บริการรับลงทะเบียนผู้สูงอายุ
องค์การบริหารส่วนตำบลสุวรรณคาม อำเภอนิคมน้ำอูน จังหวัดสกลนคร